

Concours d'admission en année 1

Session 2025

Épreuve plastique

Épreuve Plastique

Sujet

Réaliser une pièce dans un espace public qui rend visible votre usage et votre vision de ce lieu. Vous pouvez inclure la documentation qui rend compte de votre processus de recherche (collecte de matériaux, enquêtes, images de repérages, etc). Tous les médiums sont acceptés.

Œuvres d'appui

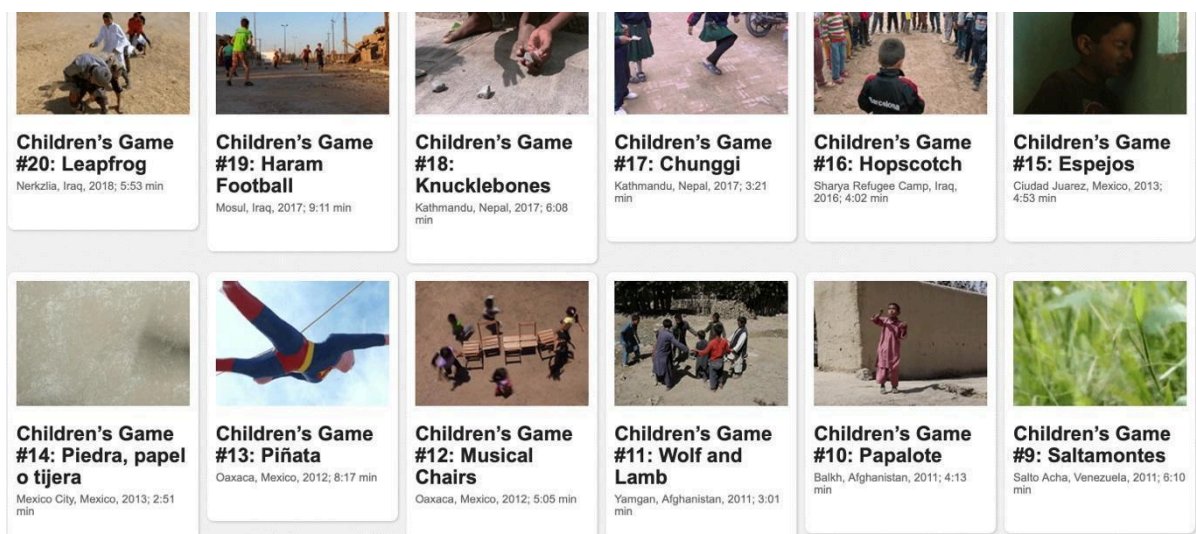

Francis Alÿs, *Children Game*, 1999, inventaire de jeux, vidéos. Capture d'écran du site internet de l'artiste. <https://francisalys.com/>

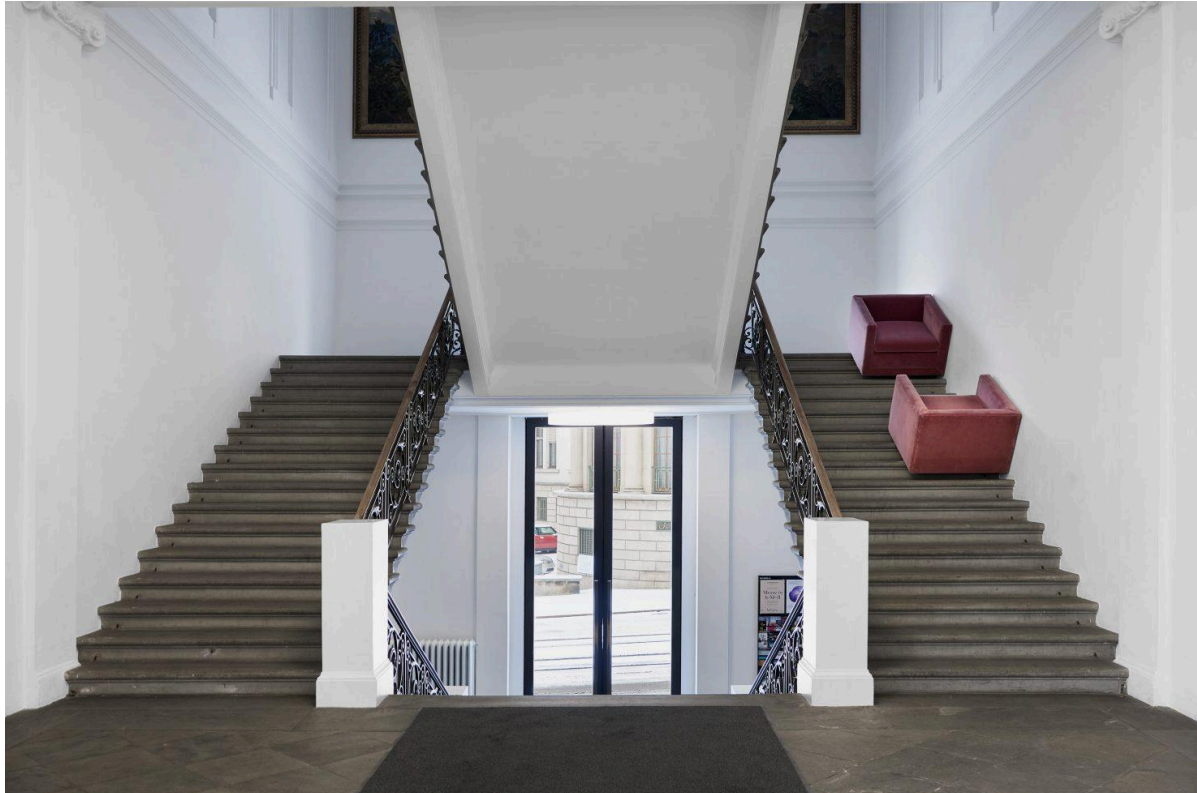

Michael E. Smith, *vue d'installation*, Kunsthalle Basel, 2018. Photo : Philipp Hänger / Kunsthalle Basel. <https://www.contemporaryartlibrary.org/project/michael-e-smith-at-kunsthalle-basel-14159>



Michael Dean, *Tender Tender*, 2017, vue de l'installation. Photo : Henning Rogge. Skulptur Project, Munster. <https://www.skulptur-projekte-archiv.de/en-us/2017/projects/179/>

Extrait du règlement du concours

Le·la candidat·e réalise un travail plastique en réponse au sujet proposé. Toutes les techniques et médiums sont admis et restent au choix du candidat. La proposition plastique du·de la candidat·e est enregistrée sous la forme d'un document PDF déposé dans l'espace candidat. Il peut s'agir d'une photo ou d'une vidéo (lien de renvoi hypertexte inséré dans le document PDF). Pour prendre en photo ses travaux, le·la candidat·e pourra utiliser son smartphone. Présenté lors de l'entretien avec le jury, le travail devra mettre en valeur les capacités de représentation et d'imagination du·de la candidat·e.

Format : Document numérique au format PDF de 20 Mo maximum. S'il s'agit d'une vidéo, insérer les liens hypertextes dans le PDF.

Publication du sujet de l'épreuve plastique sur www.eesi.eu le 9 avril 2025, 10 h (heure de Paris).

Dépôt de l'épreuve plastique dans l'espace candidat·e entre le 10 avril 2025 et le 15 avril 2025, 12 h (heure de Paris).

L'école européenne supérieure de l'image

Site d'Angoulême

134 rue de Bordeaux, 16000 Angoulême — +33 (0)5 45 92 66 02

Site de Poitiers

26 rue Jean Alexandre, 86000 Poitiers — +33(0)7 45 19 45 35

www.eesi.eu

contact@eesi.eu

Instagram : [_eesi_ecole_art_](#)

Facebook : [ecoleeuropeennesuperieuredelimage](#)